# MAGYARORSZÁG ÚJ ARCA

☆

SZIKRA

*Pátzay Pál*
*Kossuth-díjas szobrász műve*

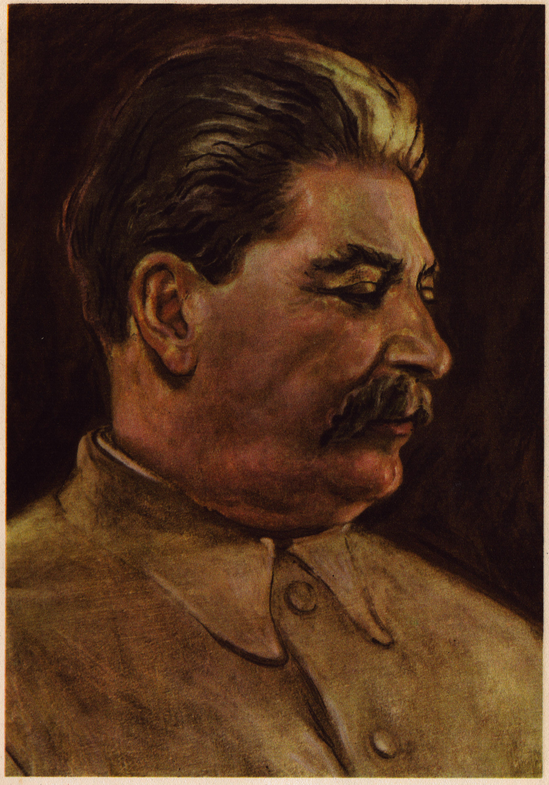

*Pór Bertalan*
*Munkácsy-díjas művész festménye*

# MAGYARORSZÁG ÚJ ARCA

A MAGYAR DOLGOZÓK PÁRTJA
II. KONGRESSZUSA ALKALMÁBÓL

KIADJA A SZIKRA KÖNYVKIADÓ

BUDAPEST, 1951

*ÖSSZEÁLLÍTOTTA*
*A MAGYAR DOLGOZÓK PÁRTJA KÖZPONTI VEZETŐSÉGE*
*AGITÁCIÓS ÉS PROPAGANDA OSZTÁLYA*

A színes képek az Offset Nyomda, a mélynyomású rész az Athenaeum Nyomda nyomása

A dicsőséges Szovjet Hadsereg kemény harcok árán szabadította fel Budapestet

A Magyar Kommunista Párt első budapesti nagygyűlése a felszabadulás után
1945 február 25-én Rákosi elvtárs beszél a dolgozókhoz

**NÉPÉ A FÖLD**

(Földosztás az ideiglenes Nemzeti Kormány 1945 március 15-i rendelete alapján)

**NÉPÉ A GYÁR**

(1948 március 25-én államosítottuk a száz munkásnál többet foglalkoztató üzemeket)

**NÉPÉ AZ ISKOLA**

(Az Eszterházy hercegek eszterházai kastélya ma mezőgazdasági gimnázium)

Rákosi elvtárs beszél Budapest dolgozóihoz az Egyesülési Kongresszus alkalmából tartott nagygyűlésen

# A MAGYAR NÉPKÖZTÁRSASÁGBAN MINDEN HATALOM A DOLGOZÓ NÉPÉ

»A magyar munkásosztály a dolgozó parasztsággal szövetségben és a Szovjetunió támogatásával, nehéz harcok után győzött a régi renddel szemben, hatalomra jutott és rálépett a szocializmus építésének útjára.«

RÁKOSI MÁTYÁS

Szavaznak Nagyréde község dolgozó parasztjai

Győzött a Népfront, éljen a Párt! Hatalmas tömeg ünnepli a választási győzelmet
1949 májusában a Köztársaság-téren

Rákosi elvtárs az országgyűlésen beterjeszti Népköztársaságunk Alkotmányát
1949 augusztus 17-én

Zsofinyecz Mihály elvtárs, vasmunkásból lett kohó- és gépipari miniszter meglátogatja régi munkatársait a Hofherr-gyárban

Röpgyűlés a Ganz-gyárban

Ratkó Anna textilmunkásnő, egészségügyi miniszter, első női miniszterünk

Berki Mihályné országgyűlési képviselőnő, a Tolna megyei tanács elnöke, a Parlament folyosóján dolgozó paraszt-asszony képviselő-társával beszélget

Dobos József és Sütő László ifjúmunkások
a Dunapentelei Vasmű építkezésénél munkaversenyben szállítják
a vasbetongerendákat. A munka ifjaink számára is becsület és dicsőség dolga

Hajdu Sándor ifjúmunkás lakatos, a VIII. kerületi tanács tagja

Benkő Józsefné, a budapesti III. kerületi tanács végrehajtó bizottságának tagja a kiscelli-utcai építkezés dolgozóival megtárgyalja az építkezés kérdéseit

Megválasztják a végrehajtó bizottságot a Pest megyei tanácsban

# IPAR

»Hároméves tervünk begyógyította országunk fasiszta háborús dúlás okozta sebeit. Ötéves tervünk új, nagy távlatokat nyit meg országunk, népünk, minden dolgozó ember számára.«

GERŐ ERNŐ

NEHÉZIPARI TERMELÉSÜNK TÖBB MINT KÉTSZERESEN TÚLHALADTA A HÁBORÚ ELŐTTI SZÍNVONALAT

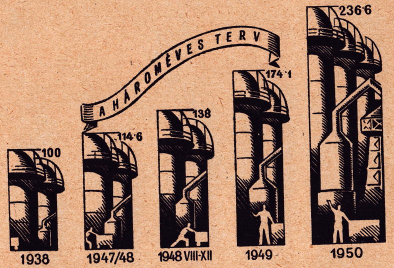


A SZOCIALISTA ÉPÍTÉS TÖRVÉNYSZERŰSÉGE: A MUNKA TERMELÉKENYSÉGÉNEK ÁLLANDÓ EMELKEDÉSE

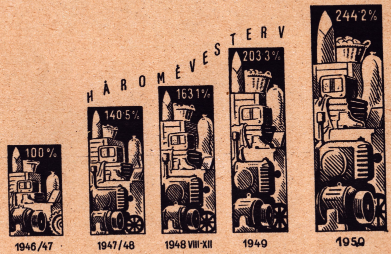


ÖTÉVES TERVÜNK MÁSODIK ÉVÉNEK BERUHÁZÁSAI TÚLHALADJÁK HÁROMÉVES TERVÜNK ÖSSZES BERUHÁZÁSAIT

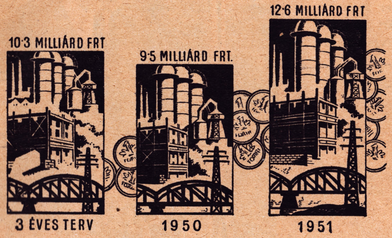


A BERUHÁZÁSOK HAVI ÁTLAGÁNAK NÖVEKEDÉSE

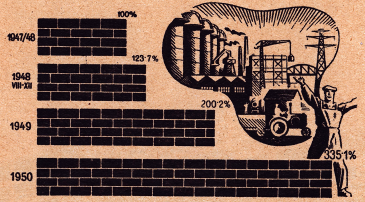


A GYÁRIPARI MUNKÁSLÉTSZÁM A HÁBORÚ ELŐTTINEK KÖZEL MÁSFÉLSZERESÉRE NÖVEKEDETT

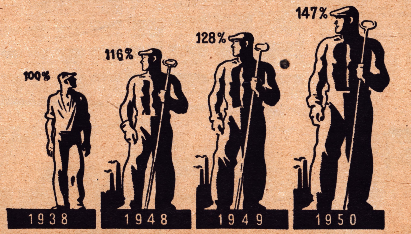

Gerő Ernő elvtárs, Pártunk főtitkárhelyettese, a Magyar Kommunista Párt Politikai Akadémiáján 1946 december 20-án ismerteti a Párt hároméves tervjavaslatát

Hároméves tervünk alkotása: a Ganz Villanygyár

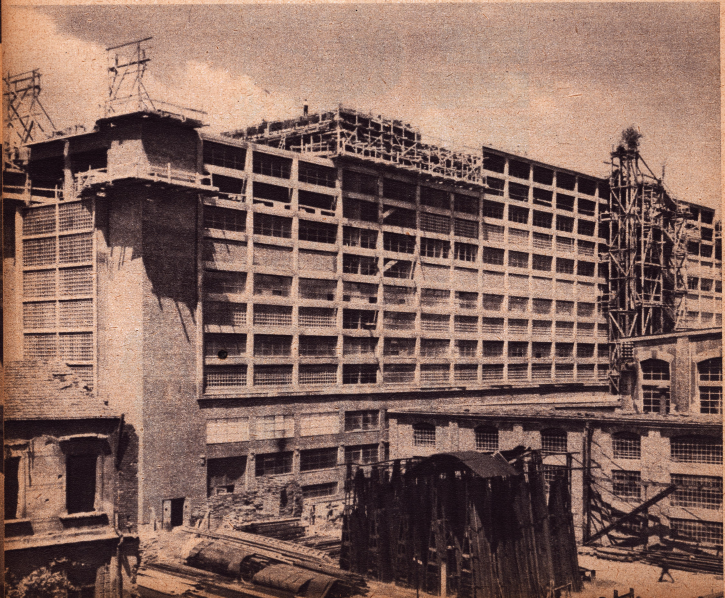

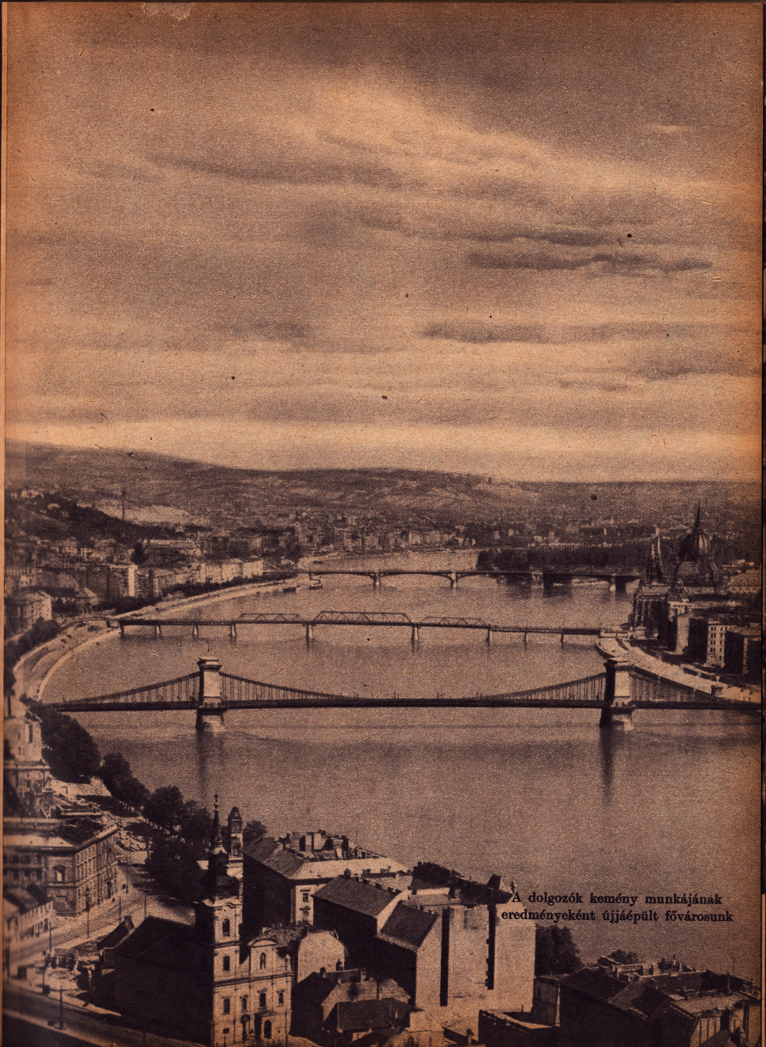

A dolgozók kemény munkájának eredményeként újjáépült fővárosunk

A tatabányai XVII-es akna bányászai, Bokor József és Bakcsányi József kombájnvezetők modern szovjet bányakombájn segítségével harcolnak a széntermelés fokozásáért

Rákosi elvtársat a celldömölki gyűlésen, 1949 május 8-án, üdvözlik a bányászok

Ifjúmunkások első csoportja a Párt szavára bányamunkára jelentkezik
(Várpalota, 1950 november)

Acélöntés a Rákosi Mátyás Művekben

Horvát Simon és Harcsa László, a MÁV Északi Járóműjavító kazánműhelyének szegecsvágói a mozdonyok jókarban-tartásával segítik elő az őszi csúcsforgalom sikeres lebonyolítását

A hároméves terv során gyártott újtípusú szerszámgépek a Rákosi Mátyás Művek szerelőcsarnokában

Bikov szovjet sztahánovista, a magyar gyorsvágó esztergályosok tanítómestere az 1949-es Újító Kiállításon

Muszka Imre sztahánovista esztergályos gyorsvágásra tanítja munkatársait

Panyin szovjet sztahánovista mozdonyvezető a Ferencvárosi pályaudvaron magyar tanítványai között (1950 február 22-én)

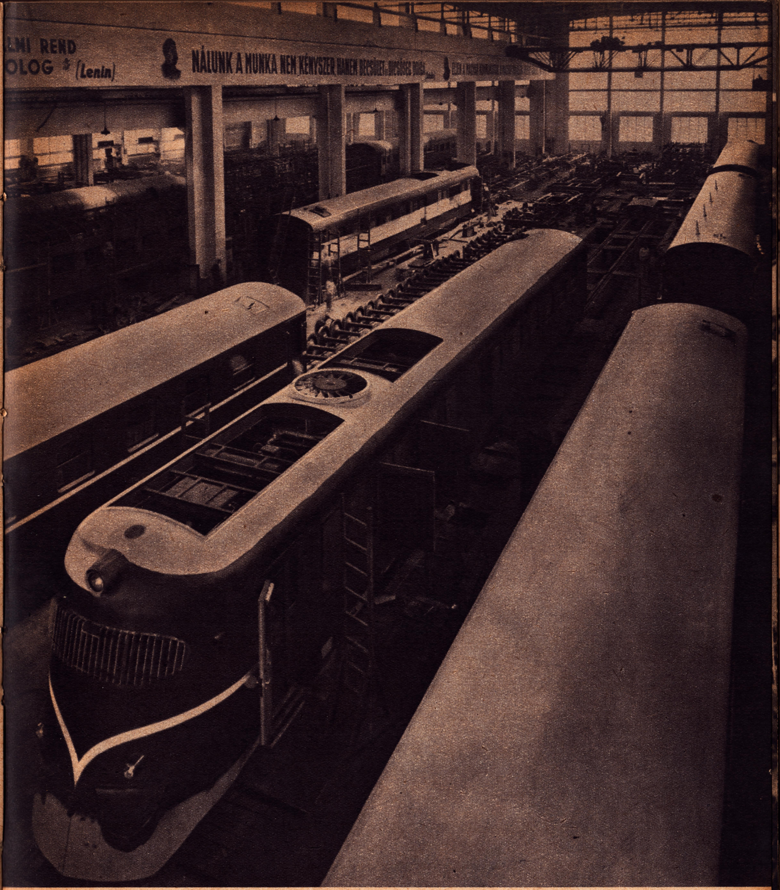


Fejlődő nehézgépgyártásunk egyik eredménye:
Diesel-elektromos vonatok a Ganz Vagongyárban

Sztálin elvtárs 70. születésnapja méltó megünneplésére kezdeményezett munkaversenyben megszületett hazánkban a sztahánov-mozgalom. Bodzsár Mihály, a MÁVAG fúrósa sztálini munkafelajánlását teljesíti

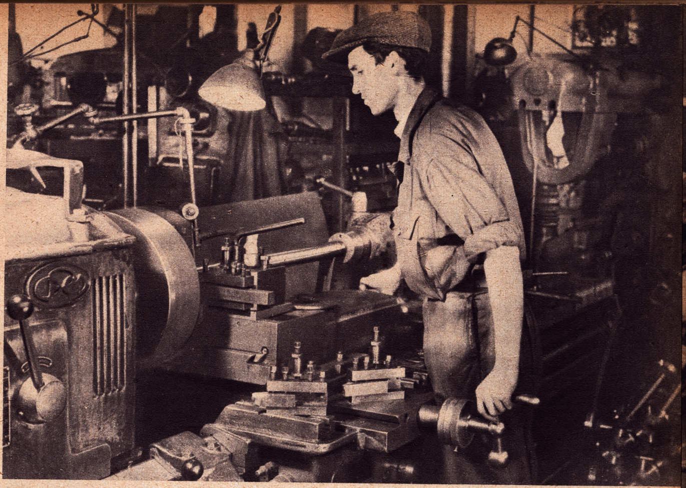

Horváth Ede ifjúmunkás sztahánovista, a Győri Vagongyár Kossuth-díjas esztergályosa

Munkamódszerátadás a Hofherr-gyárban. Herczeg László esztergályos tanítja fiatal munkatársait

Vörös Imre Kossuth-díjas egyetemi tanár, a Műszaki Egyetem rektora és Tihanyi János a MÁVAG sztahánovista csoportvezetője együtt beszélik meg a fogaskerékgyártás problémáit

Sztálin elvtárs születésnapján felavatott 3. számú tanműhely tanulói elméleti órán ismerkednek a benzinmotor működésével

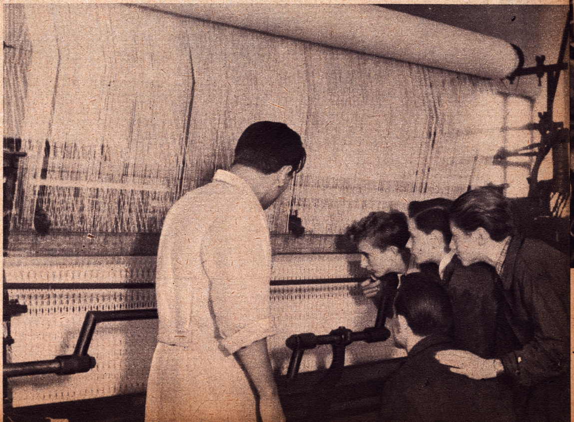

A budapesti Markó-utcai 1. számú textilipari technikum hurkoló üzemében Ács Dezső műhelyoktató megismerteti a tanulókat a függönyhurkoló géppel

Dubjága szovjet sztahánovista szövőnő a Kelenföldi Textilkombinátban Kapitány Sándorné Kossuth-díjas sztahánovista szövőnőnek bemutatja munkamódszerét

A Szegedi Textilkombinát fonodája

Épül az almásfüzitői Timföldgyár

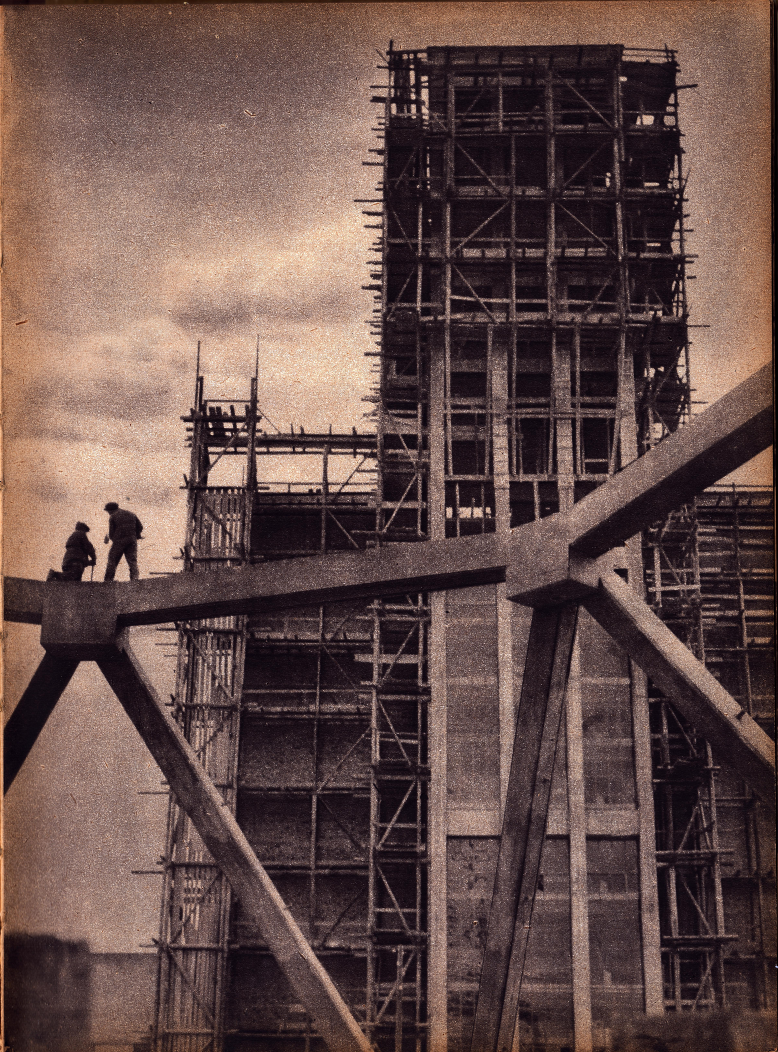

Pozsonyi Zoltán Kossuth-díjas sztahánovista kőműves szovjet falazási módszerre tanítja munkatársait

Gaál Gergely, a budapesti földalatti vasútépítkezés brigádvezetője, más építkezések munkatapasztalatait és eredményeit ismerteti brigádjával a Szabad Nép alapján

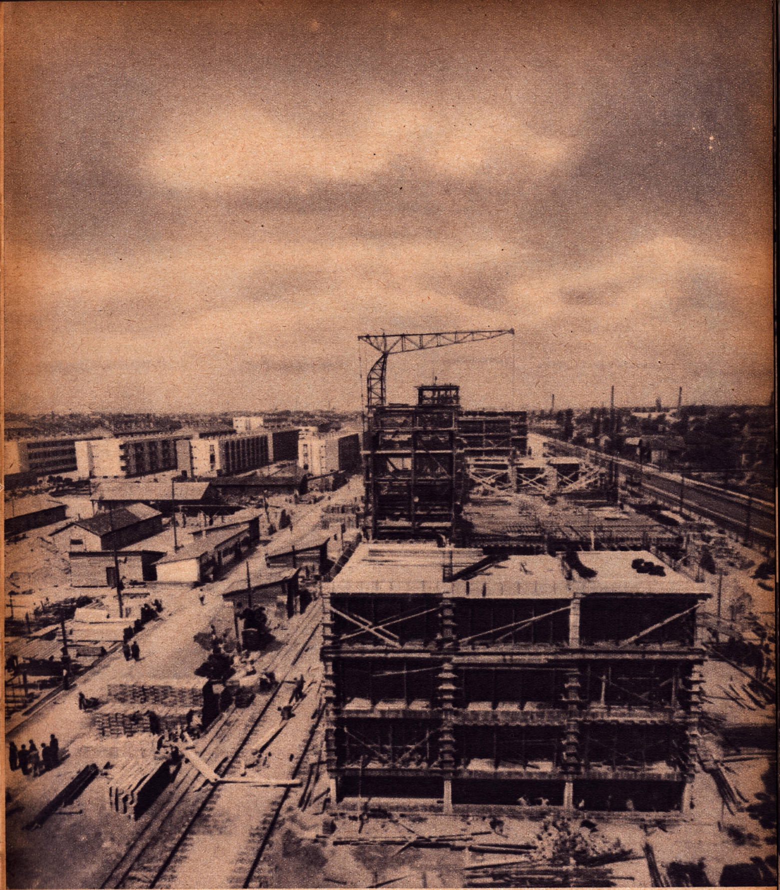

Épülnek a munkáslakások az angyalföldi Béke-úton

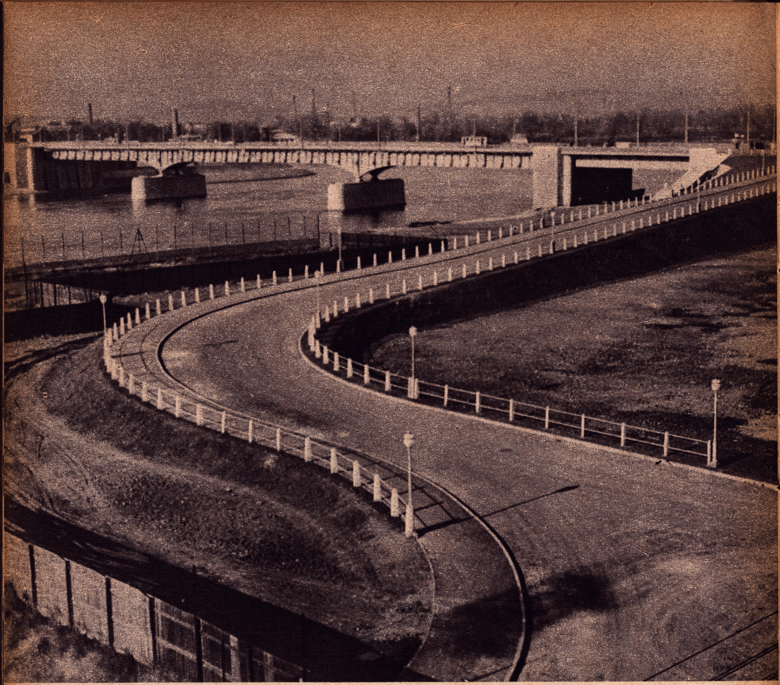

A Nagy Októberi Szocialista Forradalom 33. évfordulóján, 1950 november 7-én adták át a forgalomnak ötéves tervünk nagyszerű alkotását, a Sztálin-hidat

Épül az inotai villamoserőmű

Az újonnan épült újpesti orvosi rendelőintézet

A Lehel-utcai új munkáslakóházak

Korszerű mosdó és öltöző a Kőbányai Textilipar Gyömrői-úti üzemében

Az ajkai dolgozók gyermekeinek napsugaras, tágas napköziotthona

Az élet szebb és vidámabb lett!

# MEZŐGAZDASÁG

»Mi azt akarjuk, hogy minden dolgozó paraszt rendelkezzen a legmodernebb termelőeszközökkel, gépekkel. Részesüljön mindabban, amit a városi kultúra nyujtani tud... Szerintünk ezeket csak a szövetkezésen keresztül bírja a dolgozó parasztság megszerezni.«

RÁKOSI MÁTYÁS

## 1949–1950 KÖZÖTT TÖBB MINT KÉTSZERESÉRE NŐTT A FÖLDMŰVESSZÖVETKEZETI BOLTOK FORGALMA

## AZ ÖNTÖZÖTT TERÜLET NAGYSÁGA 1950-BEN AZ 1939. ÉVNEK TÖBB MINT KÉTSZERESÉRE NÖVEKEDETT

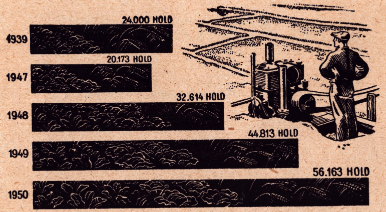


## MEZŐGAZDASÁGUNK GÉPESÍTÉSÉNEK FOKMÉRŐJE: A TRAKTORLÓERŐ SZÁMÁNAK NÖVEKEDÉSE A GÉPÁLLOMÁSOKON ÉS ÁLLAMI GAZDASÁGOKBAN

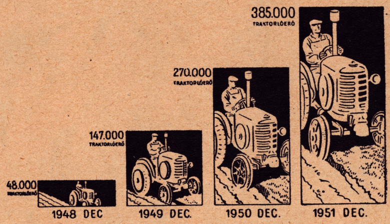


## A TERMELŐSZÖVETKEZETI MOZGALOM ERŐSÖDÉSE

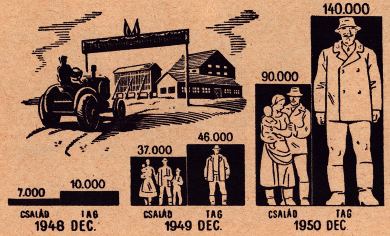

Tervmegbeszélést tart a Hofherr-gyárban a traktorszerelde komplex-brigádja.
Még több traktort a falunak!

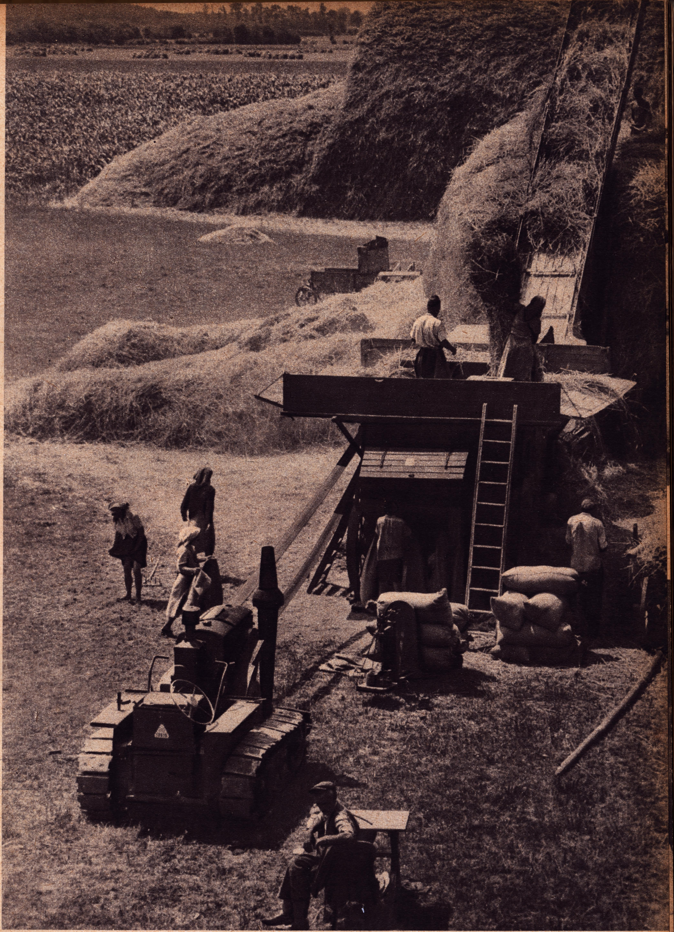

Vasszilvágyon is gépek teszik könnyebbé a dolgozó parasztok munkáját

Napraforgótermelési szerződést köt egy ceglédberceli 11 holdas középparaszt

Áru érkezik a hódmezővásárhelyi földművesszövetkezeti boltba

Lelkesen teljesítik terménybeadási kötelezettségüket a sándorfalvai dolgozó parasztok

Népköztársaságunk Munka-érdemrenddel tünteti ki a kiváló eredményt elért dolgozó parasztokat

A nagyigmándi gépállomás

Lovasberényben létesült az ország háromszázadik gépállomása. Ünnepel a község

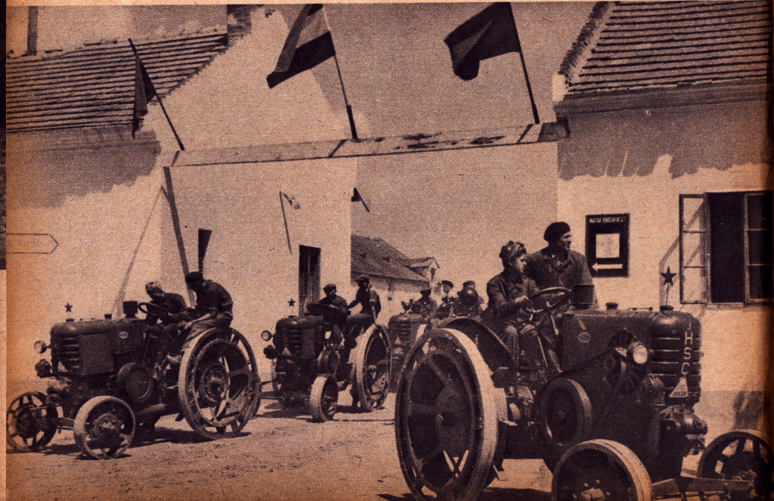

Traktorvontatású kévekötő aratógéppel dolgoznak a csátaljai termelőszövetkezet föl

Megalakul a »Petőfi« tszcs. Szentmártonkátán

Balázs Sándor és felesége, a mezőtúri »Szabadság« tszcs. tagjai, boldogan veszik át az évi munkájuk után járó összeget

70 traktort és egyéb mezőgazdasági gépet küldött Rákosi elvtárs Túrkeve dolgozó parasztságának. Cifra János diósgyőri sztahánovista munkás és Tóth Imre, a »Vörös Csillag« termelőszövetkezet tagja, volt 13 holdas középparaszt, a traktorok átadása után

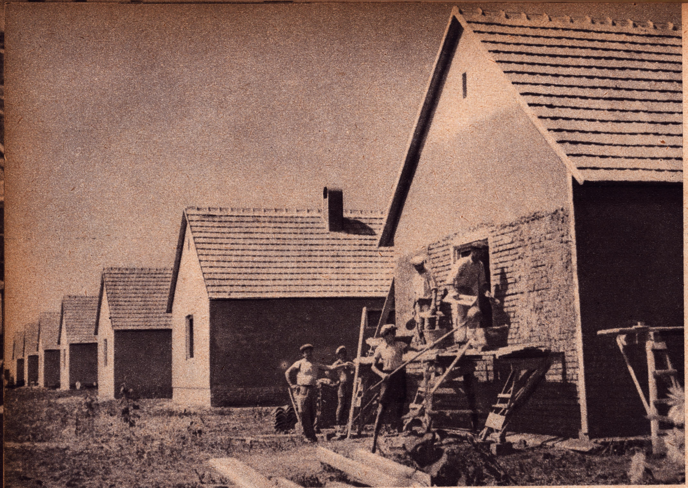

Új házak épülnek Túrkevén a szövetkezeti gazdálkodás útjára lépett dolgozó parasztok számára

Nyitrai Józsefné, az üllői »H. Kovács János« termelőszövetkezet pártszervezetének vezetőségi tagja megbeszéli a feladatokat

Magyar parasztküldöttség látogatta meg és tanulmányozta a világ első szocialista mezőgazdaságát. A magyar küldöttség Üzbekisztán egyik gyapotültetvényén

Magyar parasztok az ukrajnai Aszkánia Nova-i állattenyésztő állomáson

Péti János, a Szovjetunióban járt magyar parasztküldöttség tagja beszél tapasztalatairól

A kárpátukrajnai magyar kolhozparasztküldöttség tagja, Bocskai Pál, a szocialista munka hőse, az abonyi »Lenin« tszcs. tagjaival beszélget

A hajdunánási elevátor

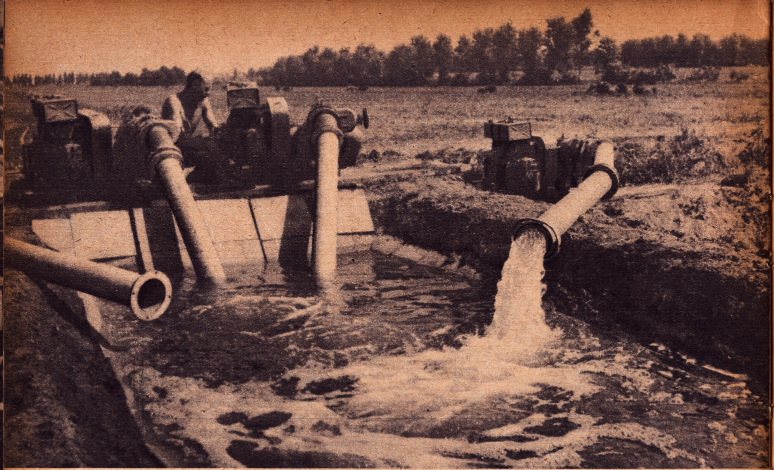

Öntözőcsatorna a Hortobágyon

Az öntözés lehetővé tette a rizstermelést Magyarországon. Rizsaratás a tiszavárkonyi »Petőfi« tszcs.-ben

Magyar gyártmányú EMAG kombájnok a bábolnai állami gazdaság földjén

A Szovjetuniótól kapott gyapotmagvakkal meghonosítottuk Magyarországon a gyapotot.
Gyapotszedés az alsótengelici állami gazdaságban

Laboratóriumi munka a sopronhorpácsi Növénynemesítő Állomáson

Vidám szüret Badacsonyban

Modern tehenészet a mezőhegyesi állami gazdaságban

A bábolnai állami gazdaság ménese

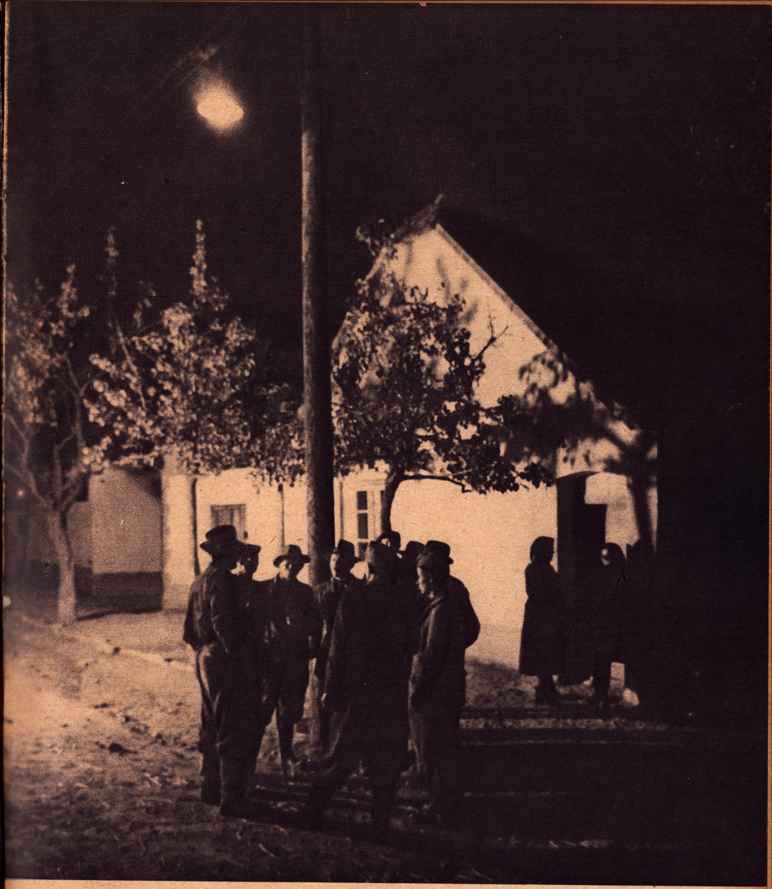

Az ötéves terv során minden faluba bevezetjük a villanyt, telefont és rádiót.
Pilisszentkeresztnek is van már villanyvilágítása

Zoldos Vendel 7 holdas tiszabői középparaszt a szerződés alapján termelt cukorrépa és napraforgó árából rádiót is vett családjának

A dolgozó parasztok a szabadsághegyi »Vörös Csillag« üdülőben

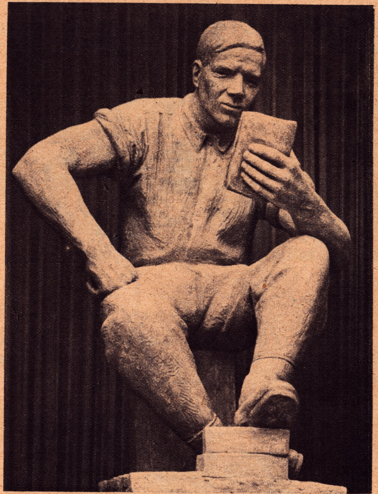

Beck András szoborműve

# KULTÚRA

„... az igazi népművelés a kultúra területén is a nép teremtő erejére épít, segíti kifejlődni a dolgozó osztályokban rejlő kulturális teremtő tehetségeket, nemcsak tanítja a népet, hanem tanul is tőle, ízlést, erkölcsöt, lelkesedést, hősi tulajdonságokat, emberi értékeket."

RÉVAI JÓZSEF

ISKOLAI BERUHÁZÁSOK 1951-BEN 50%-KAL NAGYOBBAK, MINT A HÁROMÉVES TERV EGÉSZ TARTAMA ALATT

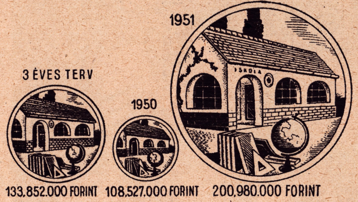


A KÖZÉP- ÉS FŐISKOLAI HALLGATÓK SZÁMÁNAK EMELKEDÉSE, EZEN BELÜL A MUNKÁS ÉS DOLGOZÓ PARASZT SZÁRMAZÁSÚ HALLGATÓK SZÁZALÉKÁNAK EMELKEDÉSE

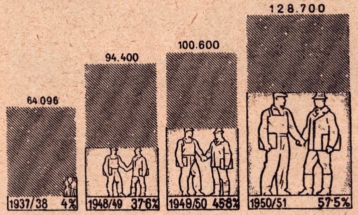


AZ ÖTÉVES TERV VÉGÉRE MINDEN LAKOTT HELYSÉGBEN LESZ MOZI

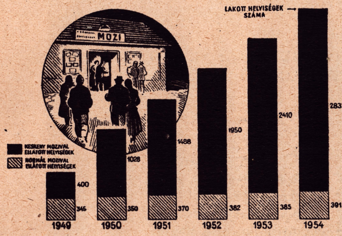


A KIADOTT KÖNYVEK PÉLDÁNYSZÁMÁNAK EMELKEDÉSE

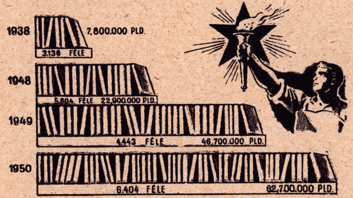


A SZABAD NÉP
ÉS A RÁDIÓ ELŐFIZETŐI SZÁMÁNAK NÖVEKEDÉSE

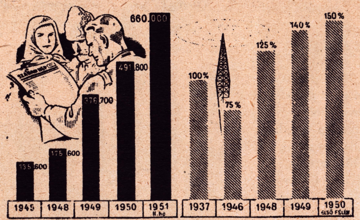

Révai József elvtárs,
a Magyar Dolgozók Pártja
főtitkárhelyettese,
népművelési miniszter,
megnyitja az Első Magyar
Képzőművészeti Kiállítást

Az angyalföldi
gyerekek ma már nem
elhanyagolt barak-
iskolában tanulnak.
Budapest egyik leg-
szebb iskolája,
a Kilián György-utcai
általános iskola

A szívutcai általános leányiskolában Rimanóczy Erzsébet tanítónő, úttörővezető, a tanítási időn kívül is segítséget nyujt a diákoknak a földrajztanulásban

Dolgozók gyermekei a debreceni egyetem aulájában

A Szovjetpionírok meghívására 1950 nyarán magyar úttörőcsoport ment a Szovjetunióba nyaralni. Indulás előtt elmerülten tanulmányozzák a Szovjetunió térképét

Úttörővasutasok

Tszcs.-vezetők mezőgazdasági szaktanfolyama a Debreceni Gazdasági Akadémián

A Dolgozók Iskolájában pótolják a mulasztottakat azok a felnőttek, akiket a Horthy-rendszer elzárt a tanulás lehetőségétől

Darabos Erzsébet és Zsoldos Árpád, a Kelenföldi Textilkombinát ifjúmunkásai örömmel mutatják egymásnak könyvnapon vásárolt könyveiket

Üzemi könyvtár az Egyesült Izzóban

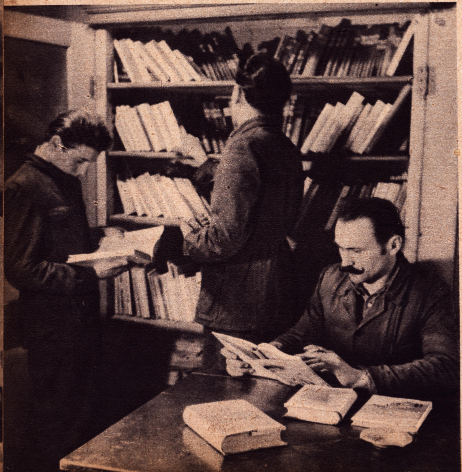

Falusi könyvtár Mezőhegyesen

Politikai oktatás a Láng-gyár kiseszterga műhelyében

Szeminárium a Karolina-úti pártiskolán

A MÁVAG ifjúmunkásainak fúvószenekara próba közben

»A nagy Sztálin harcos élete« című kiállítást a dolgozók százezrei tekintették meg

Falusi kultúrotthon

Nyikoláj Tyihonov, a szovjet Írószövetség főtitkárhelyettese a magyar írók között a Magyar-Szovjet Barátság Hónapja alkalmából

Mikus Sándor Kossuth-díjas szobrászművész tanítja a fiatalokat a Rákosi Mátyás Művek képzőművészeti szabadiskoláján

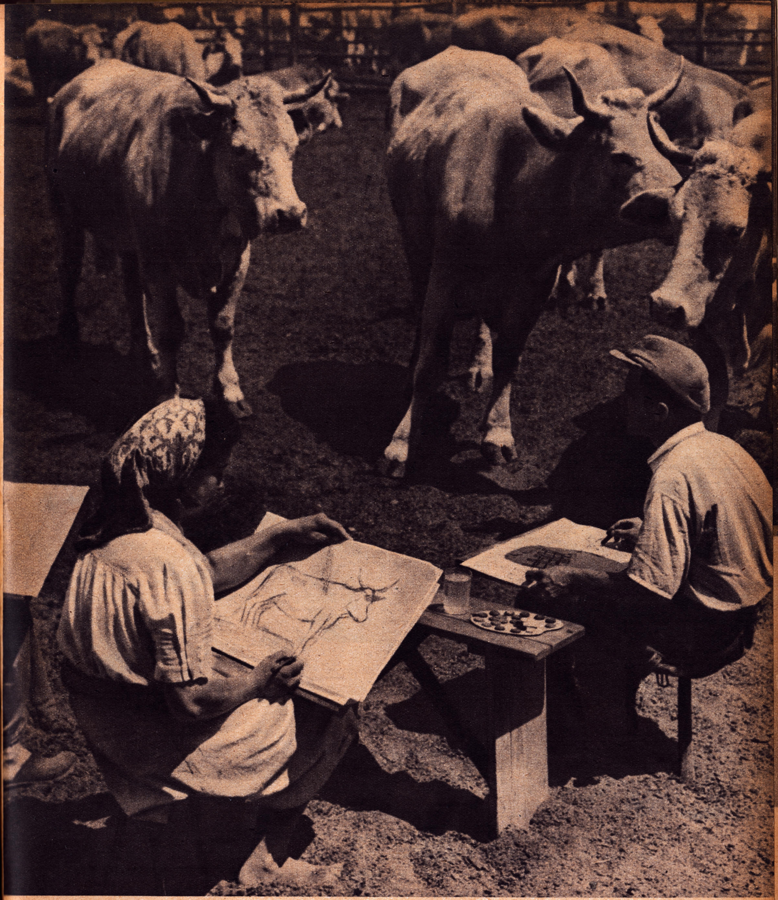

Rajzolni tanulnak a mezőhegyesi állami gazdaság dolgozói

Képzőművészetünk fejlődésében fordulatot jelentett a szovjet képzőművészeti kiállítás. A kiállítás több mint 300.000 látogatója ismerkedett meg a szocialista realista festészet nagy alkotásaival

Alkotmányunk létrehozásának egyéves évfordulója alkalmából rendezett Első Magyar Képzőművészeti Kiállítás szoborterme

Mészáros Ági Kossuth-díjas művésznő, a Népköztársaság érdemes művésze a »Kis Katalin házassága« című film egyik jelenetében

Operaházunk nagy sikerrel mutatta be Aszafjev »Páris lángjai« c. balettjét, amelyet Vajnonnen, a moszkvai Nagyszínház balettmestere tanított be

Színpadi jelenet a »Noszty fiú esete Tóth Marival« c. Mikszáth színműből

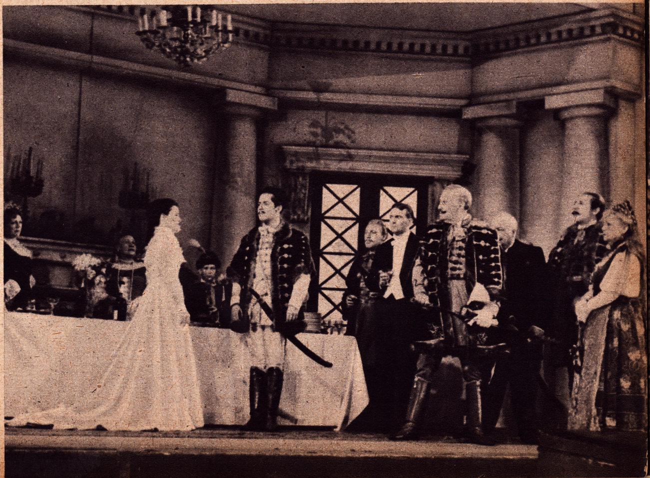

Az 1948 március 15-i centenáriumi sport-ünnepély egyik tornagyakorlata

Gyarmati Olga élsportoló, olimpiai bajnok

## HAZÁNK NEM RÉS, HANEM ERŐS BÁSTYA A BÉKE FRONTJÁN!

»... a magyar dolgozó nép nemcsak kívánja a békét, de el van tökélve arra, hogy minden eszközzel meg is védi.«

RÁKOSI MÁTYÁS

Magyar asszonyok fáklyás béketüntetése a Nemzetközi Demokratikus Nőszövetség Budapesten tartott II. Kongresszusa alkalmával, a Parlament előtt (1948 december 6)

Békegyűlés a Parlament előtt
1949 őszén

A béketábor vezérének, Sztálin elvtársnak képével vonul fel a hős lenini Komszomol a budapesti Világifjúsági Találkozón

**RÁKOSI** és **VOROSILOV** elvtársak Pártunk, kormányunk és a baráti államok képviselői között, felszabadulásunk ötödik évfordulóján rendezett ünnepség díszelnökségében

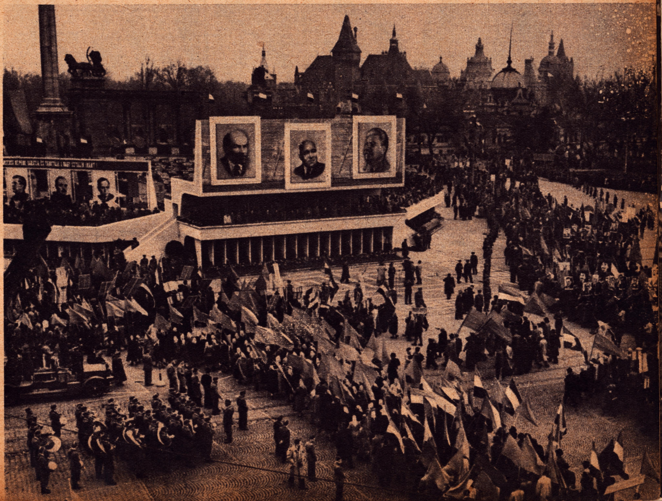

Felvonulás a Hősök-terén 1950 április 4-én

Az ifjúság felvonulása
április 4-én

Fiatal leányok örömteli felvonulása április 4-én

A béke védelmének feladatairól tanácskozik a Magyar Békekongresszus 1950 november 5—6-án

Ernszt Antalné, a Rákosi Mátyás Művek varrógépgyárának Népköztársasági Érdemérem aranyfokozatával kitüntetett, munkaérdemrendes sztahánovista dolgozója a varsói Béke Világkongresszusról visszatérve beszámol dolgozótársainak a kongresszus eredményeiről

A MÁVAG dolgozói aláírják a békeíveket

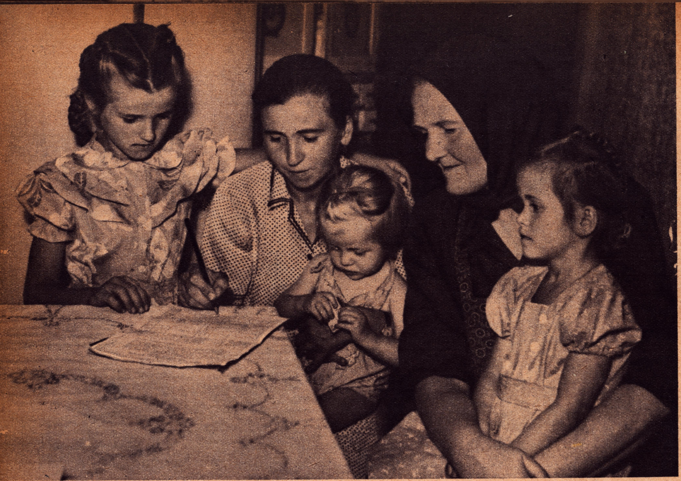

Sutyinszki Andrásné nagyszénási dolgozó parasztasszony aláírja a stockholmi felhívást

Csomagolják a magyar dolgozók ajándékait a hős koreai hazafiaknak

A zsámbéki dolgozó parasztok is aláírják a gyüjtőívet, hogy ők is hozzájáruljanak a Koreába küldött kórházvonat költségeihez.

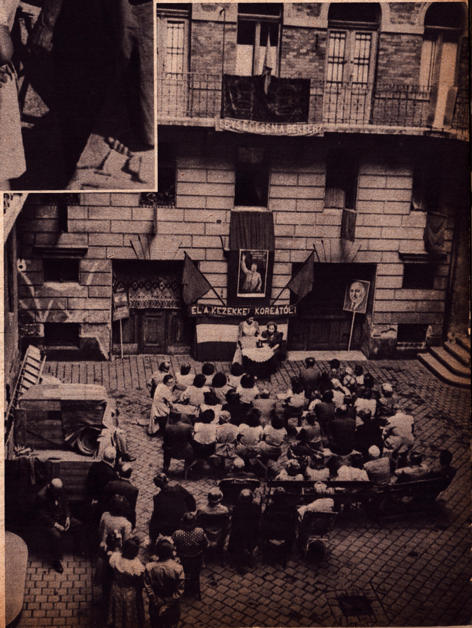


Egy lakógyűlés a sok közül, melyen a főváros népe az amerikai imperialisták koreai agressziója ellen tiltakozott

A Ganz Vagongyár dolgozói, Bozsek Rezső hegesztő, Szabó Márta ipari tanuló és Bulyáki Ferenc hegesztő Békekölcsönt jegyeznek

Békekölcsönt jegyeznek a köröstetétleni »Dózsa« tszcs. dolgozói

Néphadseregünk új tisztjei, munkások és dolgozó parasztok, esküt tesznek hazánk védelmére

Szabó Károly sztahánovista és brigádja, Standardgyári dolgozók, a Pártkongresszus tiszteletére vállalták, hogy 1951. évi tervüket augusztus 20-ra befejezik. Szabó elvtárs rendszeresen foglalkozik az átképzősökkel is

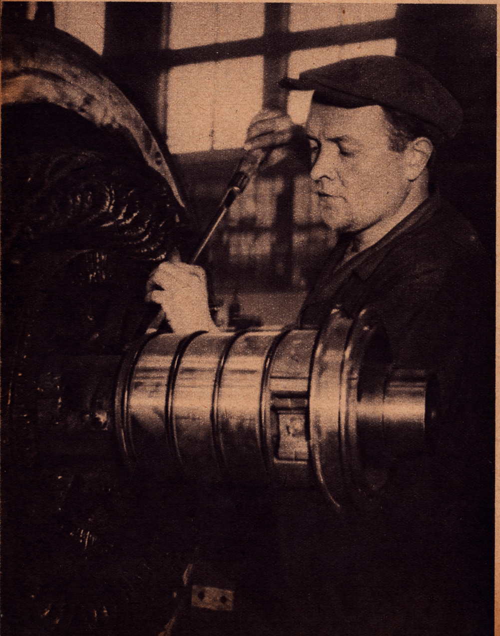

Hidas István elvtárs, a Budapesti Pártbizottság titkára beszámolóját tartja a budapesti pártértekezleten

Markóczi Nándor Siemensgyári-motorszerelő vállalta, hogy terven felül 10 motort szerel össze a Kongresszusig. Tudja, hogy teljesítménye fokozásával békénket védelmezi, szabad hazánkat erősíti

Megválasztják a kongresszusi küldötteket a budapesti pártértekezlet résztvevői

SZÍNES MELLÉKLETEK

»A felszabadító Szovjet Hősök emlékére a hálás magyar nép«

A Magyar Kommunista Párt III. Kongresszusát megelőző nagygyűlésen százezrek tüntetnek a Párt jelszava mellett: »Ki a nép ellenségeivel a koalícióból!«

Röpgyűlés a Ganz Villamossági Gyár nagyszereldéjében. Üzemük és az ország kérdéseit egyaránt megbeszélik a dolgozók

Épül a Lánchíd

*Udvardy Dezső festménye*

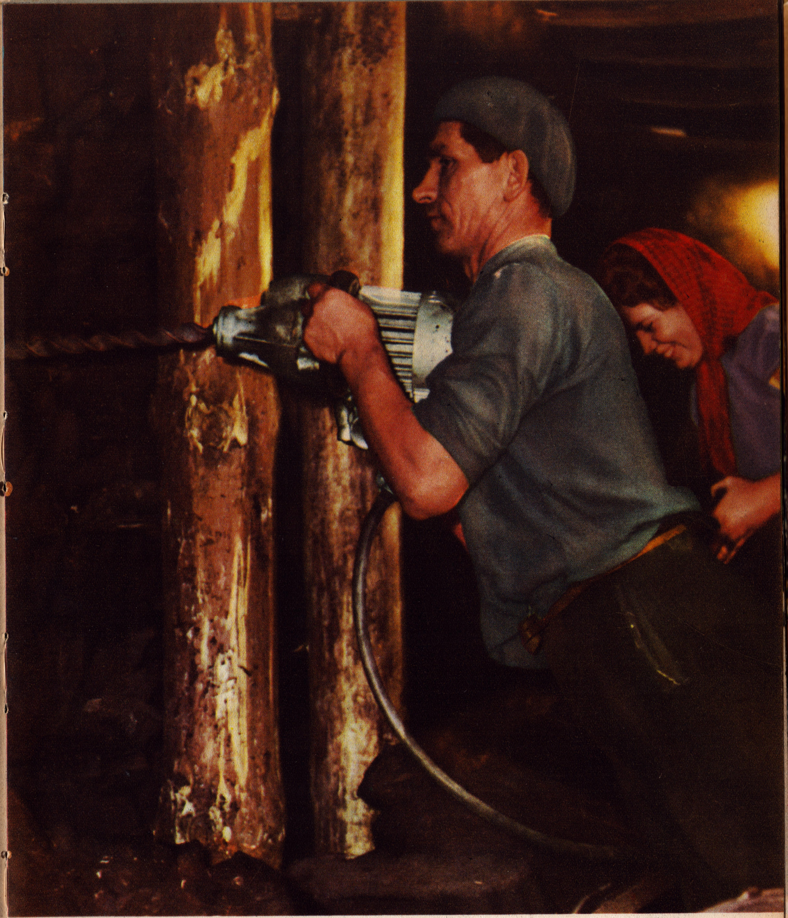

Zelnik Imre, a Petőfi-bánya rózsaszentmártoni aknájának élmunkás vájára magas teljesítményén kívül női vájártanulók tanításával is harcol a széntermelés fokozásáért

A Rákosi Mátyás Művek öntödéjének sztahanovista dolgozói, Beck Károly, Gémesi Gyula és Sziklavári György, megbeszélik kongresszusi munkafelajánlásukat

»Kónyi elvtárs, a Ganz Villamossági sztahanovistája otthonában«. Bán Béla Munkácsy-díjjal kitüntetett festménye

Nagyteljesítményű szovjet textilgépekkel dolgoznak a Szegedi Textilkombinát munkásai

Dolgozók pihennek Galyatetőn, az ország legszebb üdülőjében

Épül a Dunai Vasmű,
ötéves tervünk legnagyobb alkotása

Kiss Albert
DISZ alapszervezeti
titkár és Varga Piroska
ifjúgárdista,
Maximenko
módszerével dolgoznak

Tizenkét dolgozó
nehéz munkáját végzi
a szállítószalag

Földgyalut vontat
a Sztalinyec

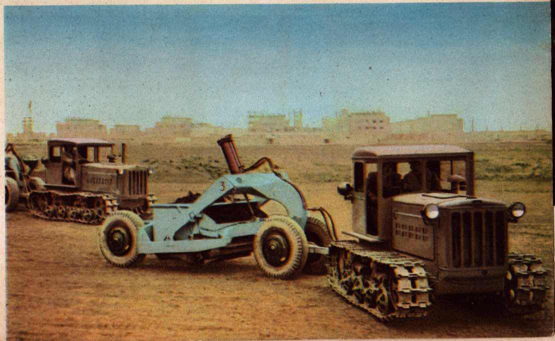

Állandóan 170% fölött
teljesít a
Vörös hegesztőbrigád.
A brigád két tagja
munkaközben

Sztálinyec-traktor szánt a váci határban

Korsós Ilona, a jászkiséri gépállomás Komszomol-traktorosbrigádjának élmunkásvezetője

Énekóra a turai általános iskolában

Felelősségteljes munkát végeznek az úttörő-vasutasok

»Felszólaló«
Scholz Erik Munkácsy-díjas festménye

Százezrek kenyere: a Szabad Nép

Az ecseri ifjúság népi tánccsoportja

Rajzóra

Ludas Matyi megfizet a népnyúzó Döbröginek. Jelenet a »Ludas Matyi« c. színes magyar filmből

A győzelmes Kína ifjúságának küldöttei a budapesti Világifjúsági Találkozón

Magyar ifjak felvonulása a Világifjúsági Találkozón

Vorosilov marsall és Rákosi elvtárs az emelvényről üdvözlik a felvonulókat
(1950 április 4)

Dolgozó parasztasszonyok és lányok tüntetnek a béke mellett az április 4-iki felvonuláson

»Folyamőr«
Imre István Munkácsy-díjas festménye

ÉLJEN A MAGYAR DOLGOZÓK PÁRTJA
II. KONGRESSZUSA

Ára fűzve 23.— Ft
kötve 30.— Ft

SZIKRA